

Ansicht

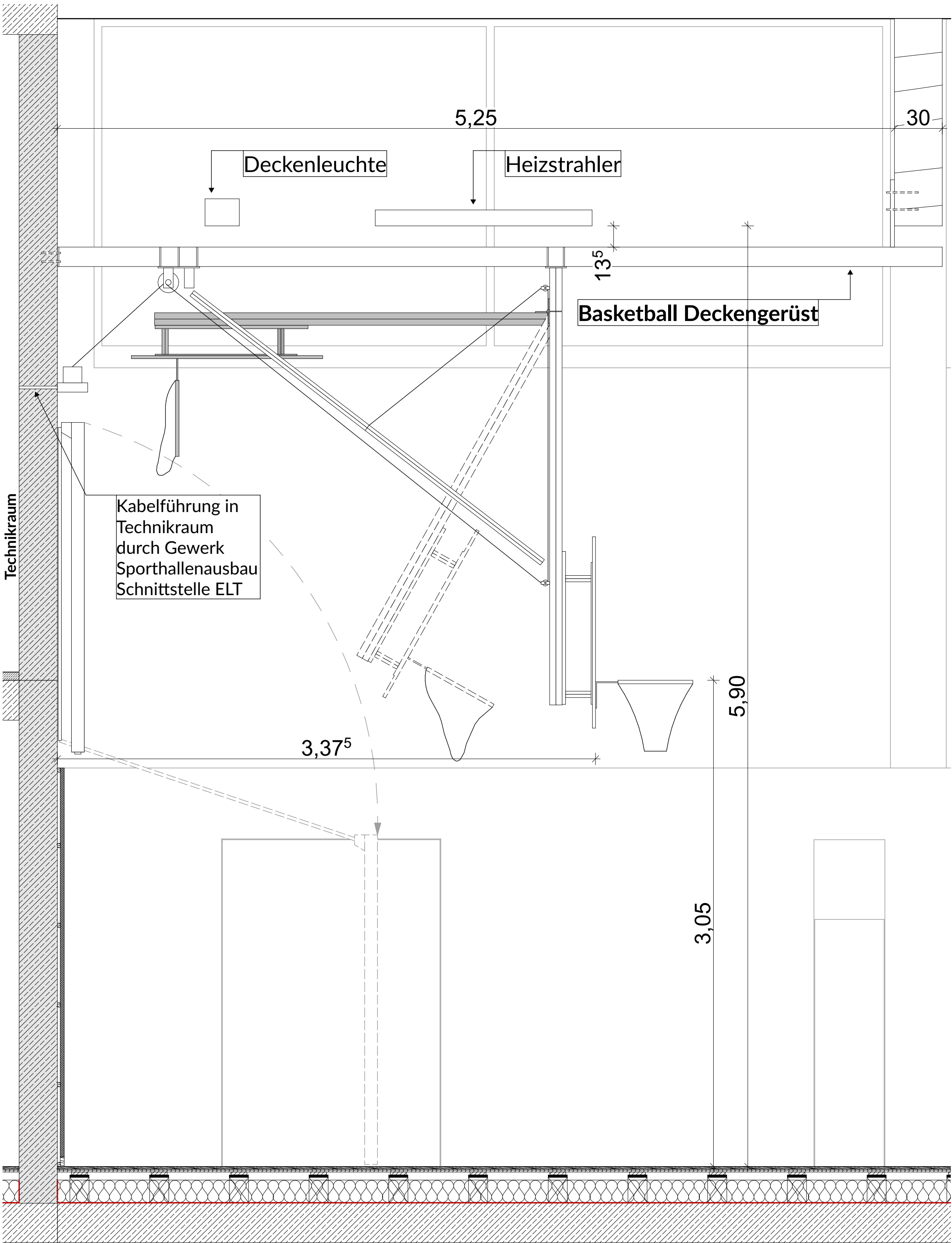

Ansicht

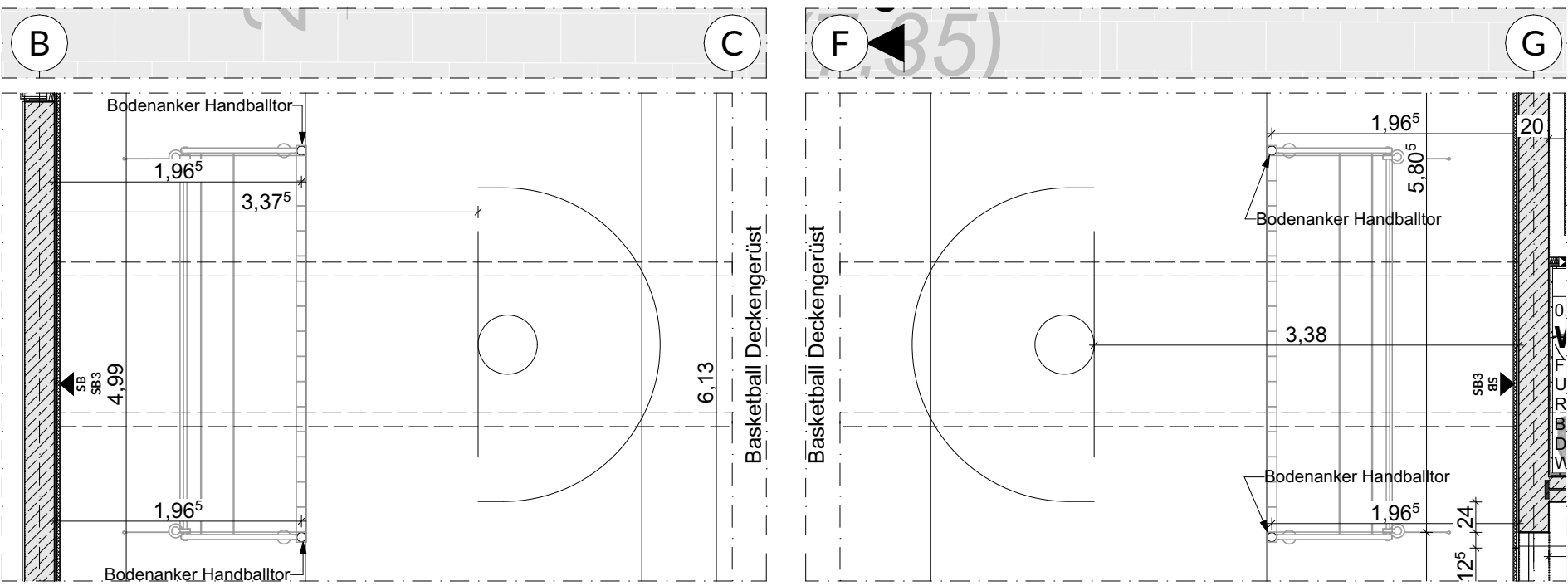

Achse 01-02 / B-C

Achse 01-02 / F-G

- 2 Basketballkörbe**
- Befestigung zwischen Wand und Binder
  - hochziehbar (elektrisch)

Sämtliche Maße sind vom Unternehmer eigenverantwortlich am Bau zu prüfen. Alle Werkpläne sind nur in Verbindung mit den gültigen Schal- und Bewehrungsplänen des Tragwerksplaners, sowie den Durchbruchplänen der Fachingenieure gültig und/oder den ergänzenden Angaben. Dehnungsfugen sind nach Angabe Tragwerksplaner auszuführen. Der Ausführende ist verpflichtet, den Auftraggeber auf etwaige Unstimmigkeiten der Ausführungsunterlagen hinzuweisen (VOB, § 3.3).

± 0,00 = +7,66 m üNN = OK FFB EG

Index	Datum	Änderungen/Ergänzungen	Name

Bauvorhaben: <b>Erweiterung Grundschule Am Grünen Kamp</b>			
Bauherr: <b>Stadt Delmenhorst</b> Die Oberbürgermeisterin Fachbereich 60 - Gebäudemanagement			
Architekt:			
Leistungsphase: <b>LP 6 Ausschreibung</b>			
Planinhalt: <b>2 Basketballkörbe_zwischen Wand und Binder</b>			
Plan / Dateinr.: <b>06.06.2.9.13</b>	Erstellungsdatum: <b>27.05.26</b>	Bearbeiter:	Status:
Projektnr.: <b>P22-04</b>	Index:	Maßstab: <b>1:50, 1:20</b>	Geprüft von: